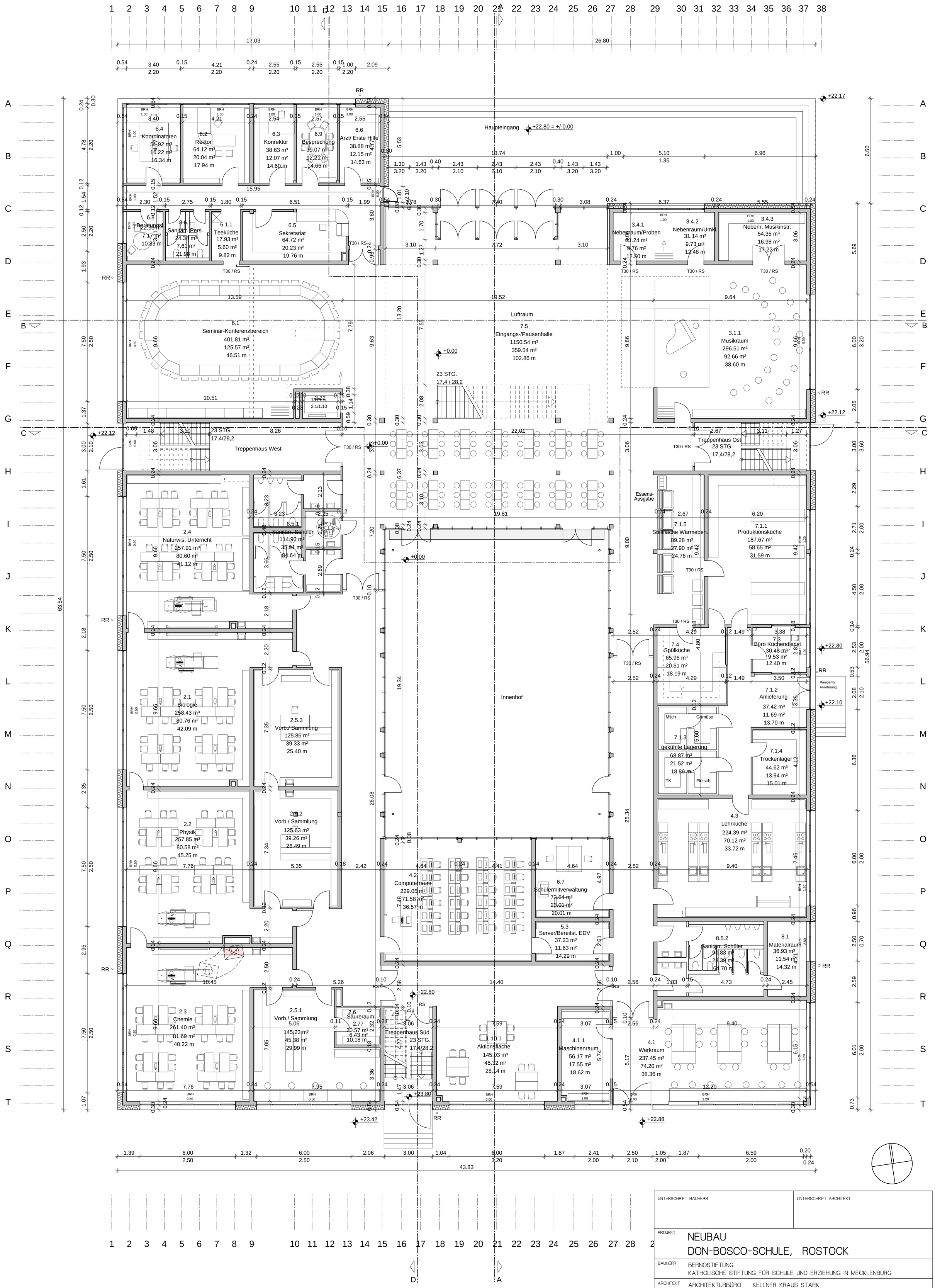

UNTERSCHRIFT BAUHERR	UNTERSCHRIFT ARCHITEKT

PROJEKT
NEUBAU
DON-BOSCO-SCHULE, ROSTOCK

BAUHERR
BERNOSTIFTUNG
KATHOLISCHE STIFTUNG FÜR SCHULE UND ERZIEHUNG IN MECKLENBURG

ARCHITEKT
ARCHITEKTURBÜRO KELLNER KRAUS STARK
HÜGELSTRASSE 19 64283 DARMSTADT, TEL: 06151/995843, FAX 06151/958440

PLAN-NR. ARCHITEKT	PLANTITEL ARCHITEKT	
436/2	GRUNDRISS EG	
MASSTAB: 1:100	FORMAT: 880 / 625	DATUM: 05.12.2007
GEZ.: SR	GEPR.:	PLOTDATUM. 11.12.2007

H/B = 880.0 / 625.0 (0.55m²)

Allplan 2006